

Draufsicht

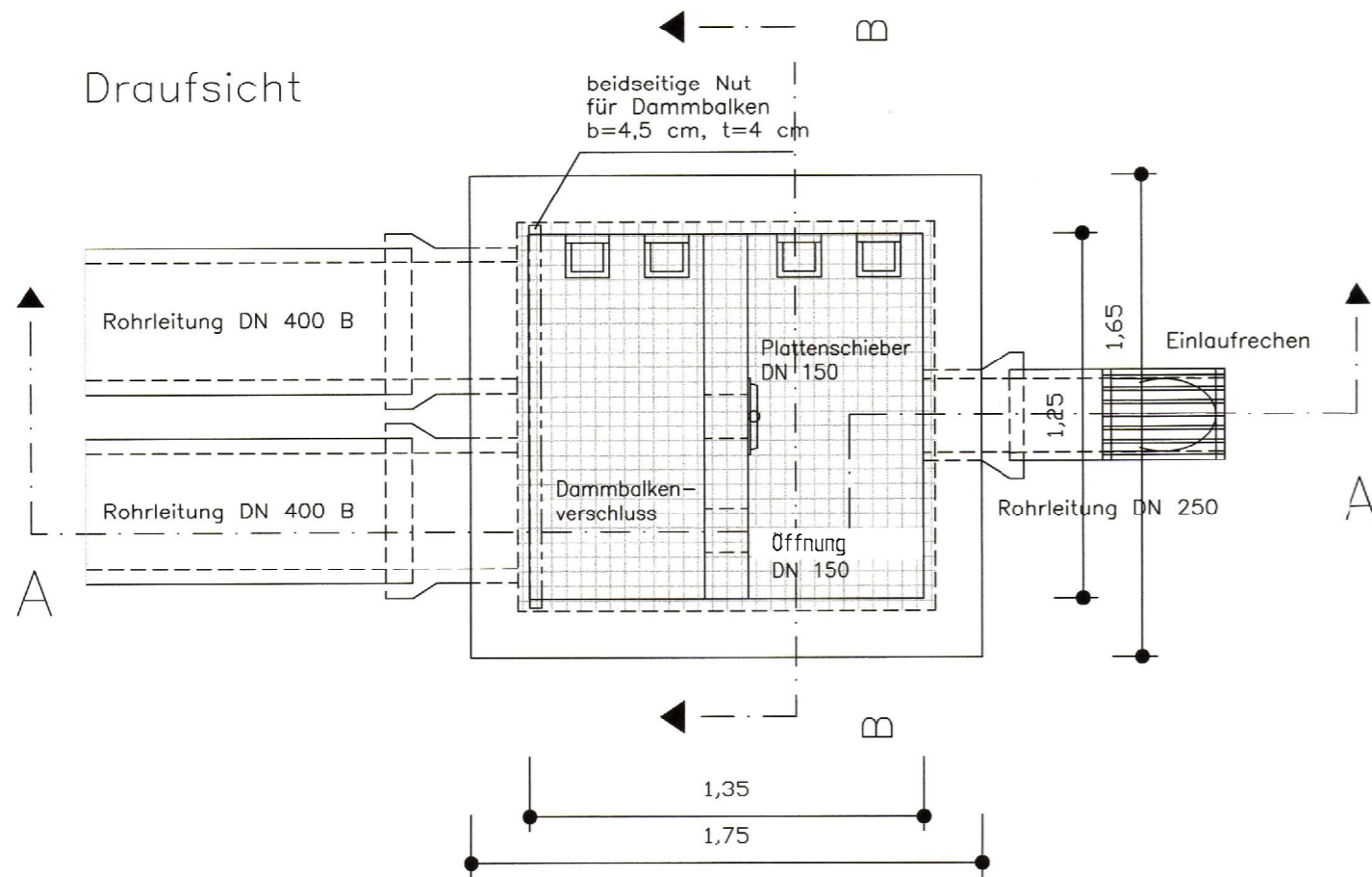

Schnitt A - A

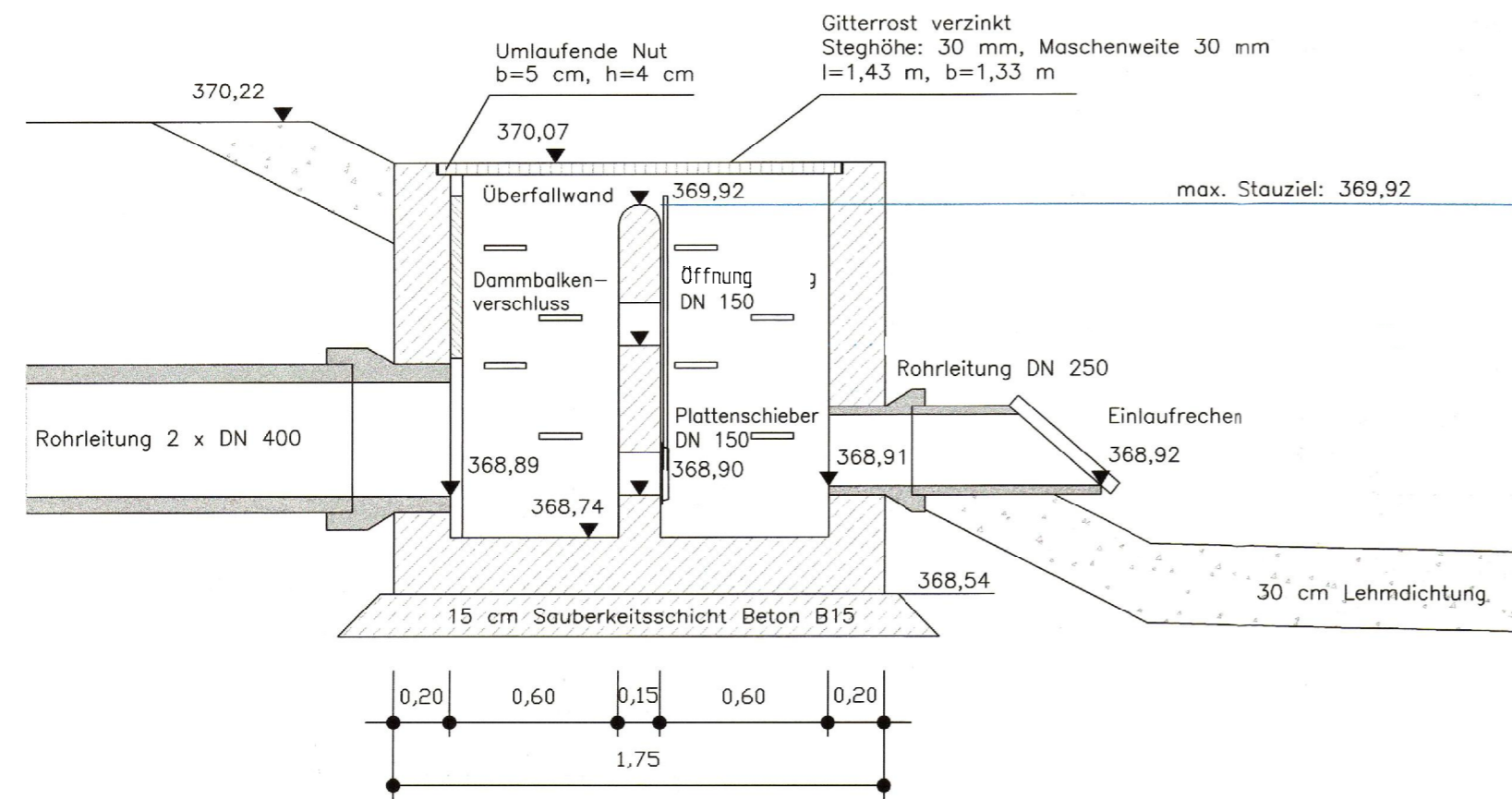

Schnitt B - B

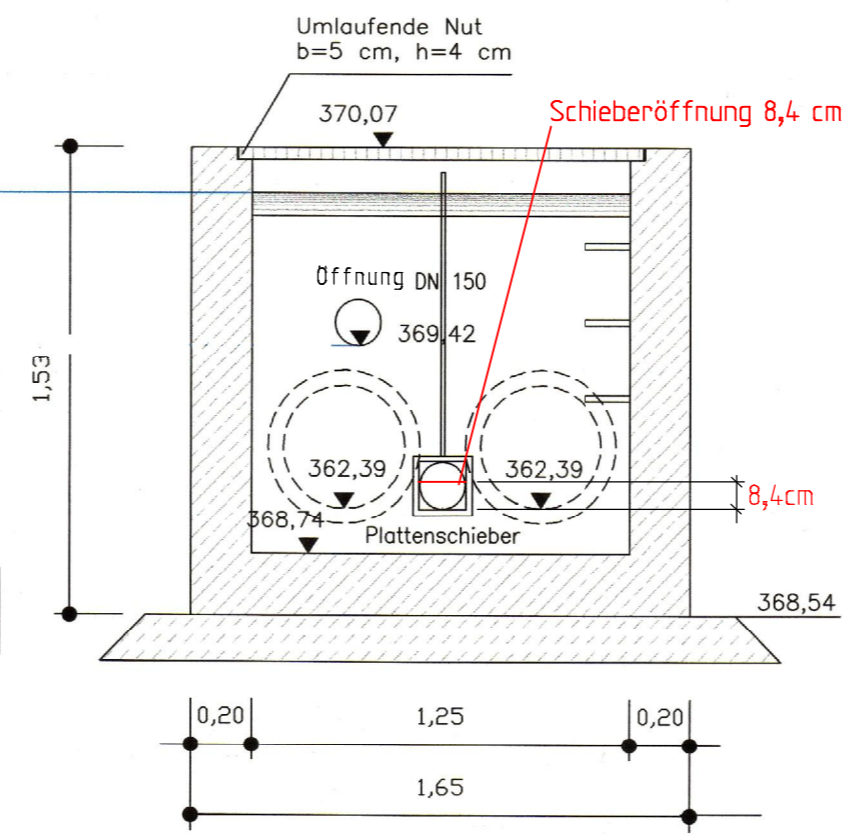

Änderungsverzeichnis			
Änderung Nr.:	Art der Änderung:	geändert am:	gezeichnet:

Planungsphase:	Entwurfsplanung		
Bauvorhaben:	Abwasserbeseitigung und Niederschlagswasserableitung Baugebiet Nr. 39 "Bleichel IV" Gemeinde Georgensgmünd Landkreis Roth		Projekt-Nr.: 18-124
Planbezeichnung:	Auslaufbauwerk		
Anlage Nr.:	8	Plan Nr.:	Blatt Nr.:
			1/1
			Maßstab: 1 : 25

Bauherr:	Gemeinde Georgensgmünd Bahnhofstraße 4 91166 Georgensgmünd	Datum:	17.04.2019
		bearbeitet:	M.Kummener
		gezeichnet:	
		geprüft:	
			1. Bürgermeister Ben Schwarz

KLOS
GmbH & Co. KG

Ingenieurbüro für Tiefbauwesen und Städteplanung
Beratung • Planung • Bauleitung • Gutachten
Alte Rathausgasse 6
91174 Spalt
www.ib-klos.de

Fon: 09175 / 7970 - 0
91174 Spalt
Fax: 09175 / 7970 - 50
Email: info@ib-klos.de

Pfad Plotdatei: Entwurf Kanal4_1 Lageplan Kanal 500-1.pdf

Fz: Keine
Box: Plotbox_1
Blattgröße: 29,7 cm x 59,0 cm